

LOTTO 1

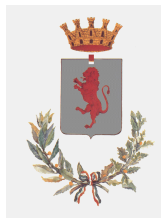

COMUNE DI CHIOGGIA (VE)
Calle Manfredi n.239 Chioggia (VE)
Appartamento censito N.C.E.U. fg 22 mappali 2458 sub 1 e 2717 sub 14

SCHEMA DESCRITTIVA



Immagine da satellite



foto n.1



foto n.2



foto n.3



foto n.4



foto n.5



foto n.6



foto n.7



SETTORE LAVORI PUBBLICI
SERVIZIO PATRIMONIO
R E L A Z I O N E

UBICAZIONE COMUNE DI CHIOGGIA CALLE MANFREDI N.239

CATASTO FABBRICATI FG 22 mappale 2458 sub 1

PERTINENZA FG 22 mappale 2717 sub 14

PROVENIENZA Deliberazione di Consiglio Comunale n.47 del 27.04.2015.

Il fabbricato in questione è stato acquisito tra le proprietà Comunali, giusta Deliberazione di Consiglio Comunale n.47 del 27.04.2015.

Trattasi di appartamento disposto su due livelli, piani primo e secondo composti da cucina soggiorno, 2 bagni, camera cameretta e cantina esclusiva di proprietà in un edificio composto da due unità abitative, sito in Comune di Chioggia (VE), calle Manfredi n.239. È censito al N.C.E.U. Foglio 22 81 mappale 2458 sub 1 e pertinenza mappale 2717 sub 14.

IL TECNICO



Compilata da:
Tiozzo Renzo
Iscritto all'albo:
Geometri
Prov. Venezia
N. 1546

Identificativi Catastali:
Sezione:
Foglio: 22
Particella: 2458
Subalterno: 1

Dichiarazione protocollo n. 27347 del 11/02/2003
Calle Manfredi
civ. 239

Agenzia del Territorio
CATASTO FABBRICATI
Ufficio provinciale di Venezia

Data: 24/10/2011
Tot. schede: 1
Ultimo Planimetria: 1

Scala 1:100

1:1

VE0239403 - Richiedente VIANELLI ANGELO
Foglio di acq.: A3(297x420) - Fatt. di scala: 1:1
Ultimo Planimetria: 1:1

PIANTA PIANO TERRA H=2.70 m.

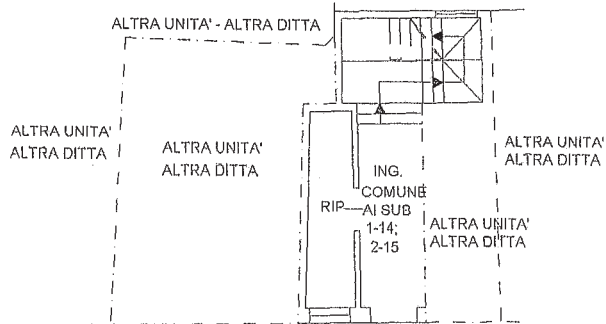

PIANO PRIMO H=2.70 m.

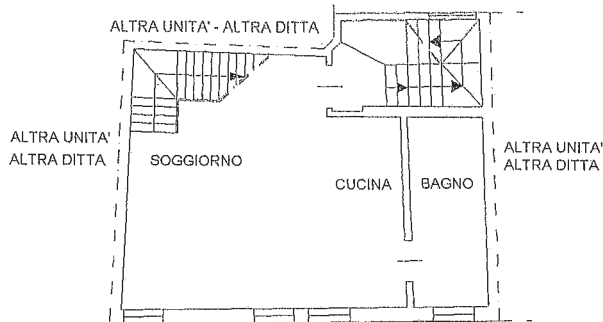

PIANO SECONDO H=2.70 m.

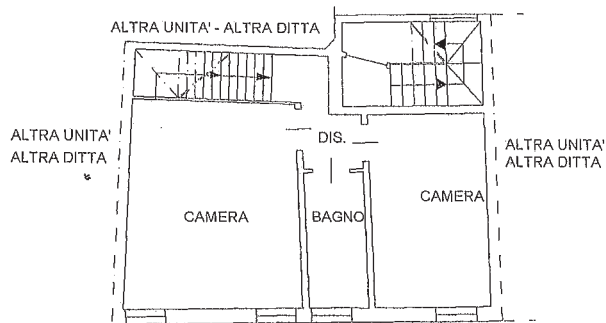

Nord

Prov. Venezia N. 1546
 del 11/02/2003
 Protocollo n. 27347
 del
 Tipo Mappale n. del
 Scala 1 : 100
 Particella: 2458
 Fogli.: 22
 Sezione:
 Comune di Chioggia
 Dimostrazione grafica dei subaltermi

PIANTA PIANO TERRA H=2.70 m.

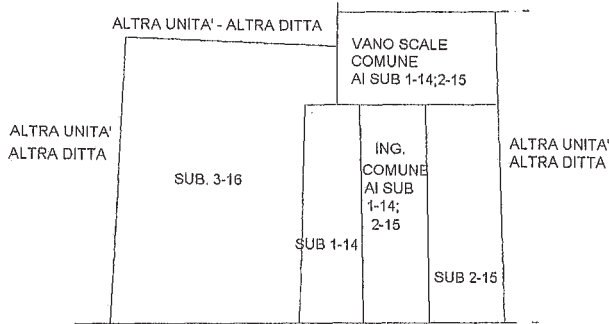

PIANO PRIMO H=2.70 m.

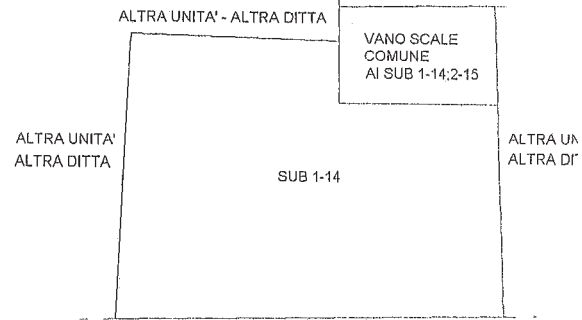

PIANO SECONDO H=2.70 m.

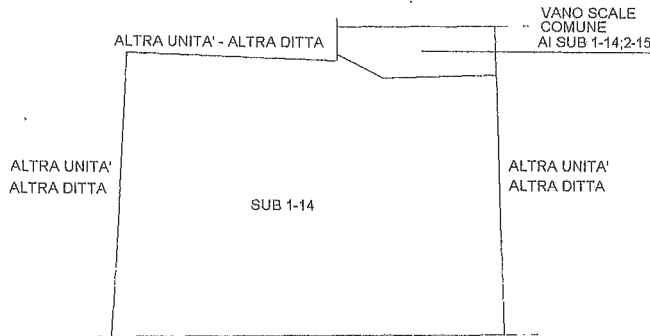

PIANO TERZO H=2.70 m

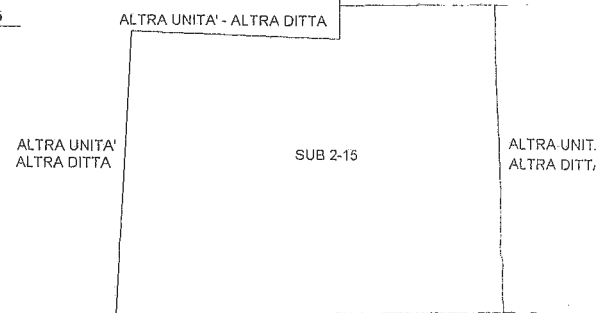

PIANTA PIANO QUARTO

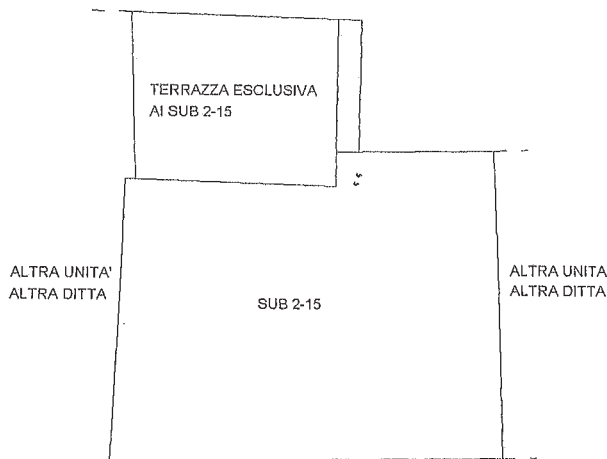

MAPP. 2458/2717 - SUB. 3/16 = MAGAZZINO
 MAPP. 2458/2717 - SUB. 1-14 = APPARTAMENTO
 MAPP. 2458/2717 - SUB. 2-15 = APPARTAMENTO

Agenzia del Territorio
 Catasto dei fabbricati - situazione al 24/10/2011 - Comune di Chioggia
CATASTO FABBRICATI
 Ufficio provinciale di Venezia



Visura per immobile

Situazione degli atti informatizzati al 01/09/2015

Dati della richiesta	Comune di CHIOGGIA (Codice: C638)
	Provincia di VENEZIA
Catasto Fabbricati	Foglio: 22 Particella: 2458 Sub.: 1

Unità immobiliare

N.	DATI IDENTIFICATIVI				DATI DI CLASSAMENTO							DATI DERIVANTI DA
	Sezione Urbana	Foglio	Particella	Sub	Zona Cens.	Micro Zona	Categoria	Classe	Consistenza	Rendita		
1		22	2458	1	1		A/3	1	4 vani		Euro 202,04	VARIAZIONE NEL CLASSAMENTO del 11/02/2004 n. 6834.1/2004 in atti dal 11/02/2004 (protocollo n. VE0026875) VARIAZIONE DI CLASSAMENTO
			2717	14								
Indirizzo		CALLE MANFREDI n. 239 piano: T-1-2;										
Annotazioni		classamento proposto con decorsi i termini di cui all'art 1 comma3 (D.M. 701/94)										

INTESTATO

N.	DATI ANAGRAFICI	CODICE FISCALE	DIRITTI E ONERI REALI
1	COMUNE DI CHIOGGIA con sede in CHIOGGIA	00621100270*	(1) Proprieta' per 1/1
DATI DERIVANTI DA		DECRETO (DISPOSIZIONI DELLE AUTORITA') del 09/04/2014 Trascrizione n. 1458.1/2014 in atti dal 14/05/2014 Repertorio n.: 246 Rogante: TRIBUNALE DI VENEZIA Sede: VENEZIA Registrazione: Sede: DECRETO DI TRASFERIMENTO IMMOBILI	

Unità immobiliari n. 1

Visura telematica esente per fini istituzionali